# Für noch mehr Spaß, Erlebnis und Gesundheit

*For health, pleasure and even more fun*

*Pour plus de plaisir, des sensations fortes et une meilleure sante*

*Convierta su baño en diversion, placer y tratamiento terapeutico*

© Green Village Lignano

© PS-Pool

© PS-Pool

© Green Village Lignano

## Schwallduschen

*Flood showers / Douches à jets / Duchas de masaje*

**Aus hochwertigem Edelstahl V4A. Oberfächen wahlweise in blank geschliffen oder mit individueller Einbrennlackierung. Hochleistungspumpen sorgen für einen kräftigen Wasserfall.**

*Made of high-quality stainless steel 316Ti. Surfaces either smoothly polished or with individual stove-enamelled finish. High-performance pumps generate a strong waterfall.*

*En acier spécial 316Ti de toute première qualité. Les surfaces peuvent également être réalisées en version brillant poli ou avec un laquage au four à votre choix.*

*En acero inoxidable 316Ti de la más alta calidad embellecederos disponibles en diferentes acabados. Las bombas en bronce de alto rendimiento generan una potente caída de agua.*

## Luftsprudelliegen

*Air-bubble lounges*
*Matelas pour bain tourbillonnant*
*Tumbonas de masaje*

**Ganzkörper-Massage für höchste Ansprüche. Ein Massageerlebnis der ganz exklusiven Art.**

*A full-body massage that meets the highest standards. A completely exclusive massage experience.*

*Un massage de tout le corps qui satisfait les plus hautes exigences. Des sensations exceptionnelles.*

*Una masaje para todo el cuerpo que satisface a los más exigentes. Una experiencia única de.*

## Massageanlagen

*Massage installations*
*Installation de massage*
*Sistemas de masaje*

## Combi-Whirl-Anlagen

*Combi-Whirl systems*
*Combi-Whirl systèmes*
*Sistemas Combi-Whirl*

**Die Anti-Stress-Unterwassermassage nach individuellem Bedarf. Mit einer oder mehreren Wanddüsen und beliebig vielen Bodendüsen. Gezielte Wirkung durch einstellbare Luftbeimischung. Gegen Müdigkeit, Mattigkeit und Muskelschmerzen. Für Fitness und wunderbares Wohlbefinden.**

*The anti-stress underwater massage adjustable to suit your individual needs. With one or more wall nozzles and an indefinite number of floor nozzles for a targeted effect with adjustable mixture of air. Reduces fatigue and weariness and soothes muscular pain. For fitness and wellbeing.*

*Pour des massages sous l'eau qui élimineront toute trace de stress, adaptables au plus près à vos besoins. Avec une ou plusieurs buses murales et autant de buses au sol que vous le souhaitez. Une action particulièrement efficace grâce à une adjonction d'air réglable. Ce bain fera merveille et agira valablement contre la fatigue, les états d'épuisement et les douleurs musculaires. Vous vous sentirez en pleine forme et éprouverez une merveilleuse sensation de bien-être.*

*FitStar® Combi-Whirl el sistemas de masaje antistress, con propiedades terapeúticas adaptable a las necesidades de cada usuario. Nichos empotrables en la pared on en el fondo, según su elección. Efecto de masaje controlado mediante la regulación de inyección de aire (sistema venturi). Los diferentes sistemas de masaje Fitstar aliviarán de forma efectiva es cansancio o la tensión y los dolores musculares. Para estar en forma y conseguir una agradable sensación bienestar.*

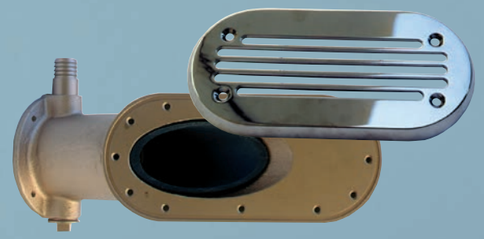

## Schwimmkanaldüsen

*Swimming channel nozzles*
*Buses pour canaux de natation*
*Bocas del canal de la natación*

FitStar®
a brand of Hugo Lahme GmbH